Die WSB Labor-GmbH für Umweltanalytik

1996 wurde die Gesellschaft durch den Zusammenschluss von drei Zivilingenieur-Labors, welche im Zentralraum Niederösterreichs tätig waren, gegründet.

2001 erfolgte die staatliche Akkreditierung als Prüfstelle gemäß EN ISO/IEC 17025,
2007 als Inspektionsstelle gemäß EN ISO/IEC 17020 für die Überwachung von Trinkwasserversorgungsanlagen und
2013 als Inspektionsstelle für die Überwachung von Bädern und Badeteichen gemäß Bäderhygieneverordnung.

Qualität bringt Sicherheit

Der Tätigkeitsbereich des Labors umfasst fachgerechte und dem Stand der Technik entsprechende Durchführung von qualitätsgesicherten Laboranalysen im Bereich der Umweltanalytik.

www.trinkwasseruntersuchung.at

Wasser. Abfall. Schlamm. Kompost. Boden.

WSB Labor-GmbH

Kontakt

wsb Labor

www.trinkwasseruntersuchung.at

WSB Labor-GmbH
Steiner Landstraße 27a
3500 Krems an der Donau

tel: 0 27 32 / 77 6 65 - 0
fax: 0 27 32 / 77 6 65 - 55

www.wsblabor.at
office@wsblabor.at

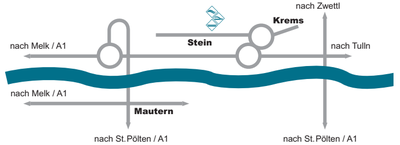

www.leerzeichen.at

Qualität bringt Sicherheit.

Akkreditierung Austria A 0180 Prüfer Typ A

Akkreditierung Austria A 0180 Inspektor Typ A

wsb Labor

Akkreditierte Prüf- und Inspektionsstelle

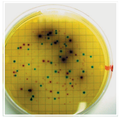

Wasser. Abfall. Schlamm. Kompost. Boden.

Chemisch-physikalische und bakteriologische Wasseruntersuchung

~ von Hausbrunnen, Quellen und Wasserversorgungsanlagen
~ von Heizungs- und Wärmepumpenwasser

Untersuchung von Trinkwasser und Grundwasser

~ gemäß Qualitätszielverordnung Chemie Grundwasser
~ Trinkwassergutachten gemäß § 73 Lebensmittelsicherheits- und Verbraucherschutzgesetz (LMSVG 2006) sowie Österreichischem Lebensmittelkodex

Untersuchung von Abwasser und Kläranlagen

~ gemäß Abwasseremissionsverordnungen, Indirekteinleiterverordnung und Wasserrechtsbescheiden

Untersuchung von Fließgewässern, Teichen und Bädern

Wasser

Untersuchung von Deponien und Abfall

~ gemäß Deponieverordnung und Bundesabfallwirtschaftsplan
~ Eluatanalysen, Grundlegende Charakterisierung von Abfällen
~ Gefährdungsabschätzung von Altlasten

Untersuchung von Klärschlamm

~ gemäß Klärschlammverordnung für die landwirtschaftliche Verwertung und
~ Erstellung von Unbedenklichkeitszeugnissen

Abfall | Schlamm

Untersuchung von Boden und Kompost

~ gemäß Bodenschutzgesetz und Erstellung von Verträglichkeitsgutachten
~ gemäß Kompostverordnung und Erstellung von Kompostbeurteilungen

Untersuchung von Recycling-Baustoffen

~ gemäß Recycling-Richtlinien und Bundesabfallwirtschaftsplan

Untersuchung von Oberflächengewässern und Gewässergütebestimmungen

Sachverständigen- und Gutachtertätigkeit

Boden | Kompost